

**Stadtverwaltung Sulz am Neckar  
Stadtkämmerei**

2.2-Gst.Fi-Ut



---

**Baugebiet „Schloßberg-Langäcker“, Fischingen**

**Übersicht über die städt. Bauplätze**

<u>Flst. Nr.</u>	<u>qm</u>	<u>Euro/qm</u>	<u>geschossig</u>
858/2	664	109,00	III
858/5	744	109,00	III
858/6	677	109,00	III
858/7	715	103,00	II
858/12	799	103,00	II
858/14	842	103,00	II

Weitere Informationen unter Tel.: 07454/9650-44 (Liegenschaftsamt, Herr Utz)  
07454/9650-34 (Baurechtsamt, Herr Gunesch)  
07454/9650-22 (Ortsvorsteherin Seitz)

Stand: 01.01.2008

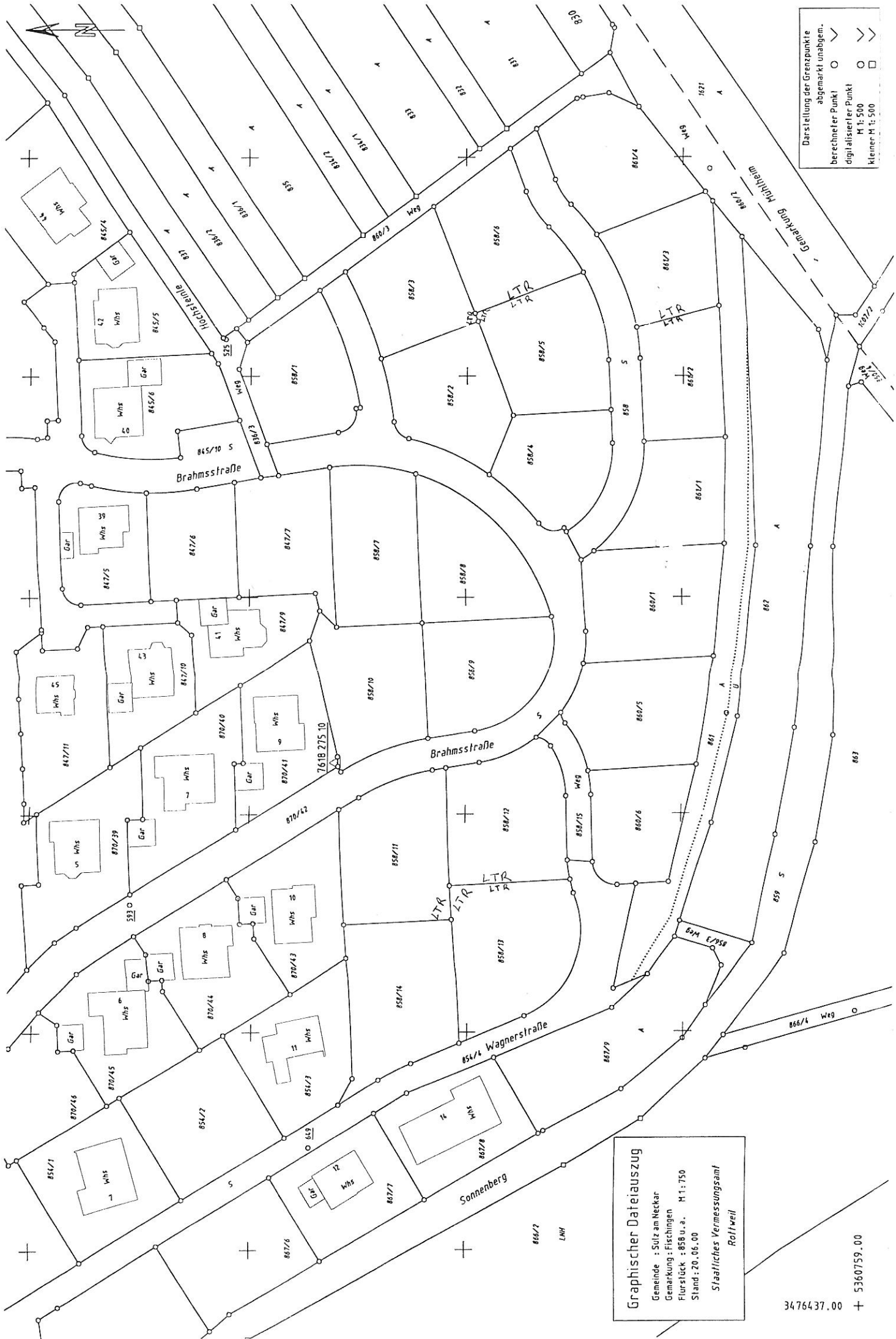

Darstellung der Grenzpunkte  
 abgemerkelt unabgem.  
 berechneter Punkt ○  
 digitalisierter Punkt ○  
 M 1: 500 ○  
 Kleiner M 1: 500 □

**Graphischer Datenauszug**  
 Gemeinde : Sulz am Neckar  
 Gemarkung : Fischingen  
 Flurstück : 858 u. a. M 1: 750  
 Stand : 20.06.00  
 Staatliches Vermessungsamt  
 Rait/weil

3476437.00 + 5360759.00